

1. Возачу путничког возила, у ситуацији приказаној на слици, кретање уназад је дозвољено:

- а) било којом путањом. 3
 б) само путањом број 1.
 в) само путањом број 2.

2. У ситуацији приказаној на слици, возач путничког возила је, при кретању уназад, укључио све показиваче правца:

- а) прописно. 2
 б) непрописно, јер је дужан да укључи само десни показивач правца.
 в) непрописно, јер је дужан да укључи само леви показивач правца.



3. У ситуацији приказаној на слици, возачу сивог путничког возила:

- а) није дозвољено претицање. 3
 б) дозвољено је претицање.
 в) дозвољено је претицање, само ако употреби звучни знак упозорења.

4. У ситуацији приказаној на слици, плаво и жуто путничко возило паркирани су:

- а) прописно. 2
 б) непрописно.

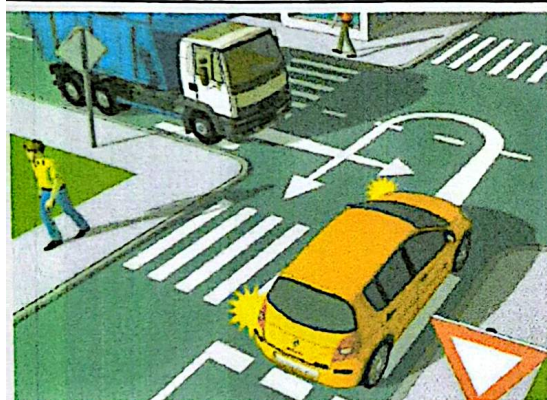

5. На раскрсници приказаној на слици, возачу путничког возила:

- а) дозвољено је да изврши полукружно окретање, с тим да је дужан да пропусти теретно возило. 3
 б) није дозвољено да изврши полукружно окретање.
 в) дозвољено је да изврши полукружно окретање, само ако се може извршити без маневрисања.

6. Возач теретног возила, у ситуацији приказаној на слици:

- а) дужан је да се заустави и пропусти путничко возило које врши полукружно окретање. 2
 б) има првенство пролаза у односу на возача путничког возила који намерава да изврши полукружно окретање.

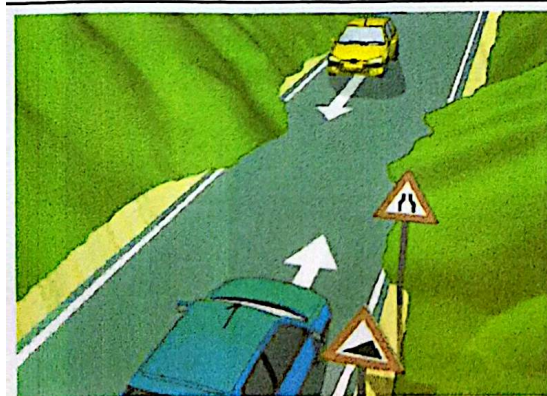

7. У ситуацији приказаној на слици, у случају отежаног мимоилажења, дужан је да заустави своје возило:

- а) возач возила који се креће низ нагиб. 3
 б) возач возила који се креће уз нагиб.
 в) возач чије је возило лакше.

8. Првенство пролаза, у ситуацији приказаној на слици, регулисано је:

- а) постављеним саобраћајним знаковима. 2
 б) правилом саобраћаја.
 в) међусобним договором возача, давањем светлосног или звучног знака упозорења.

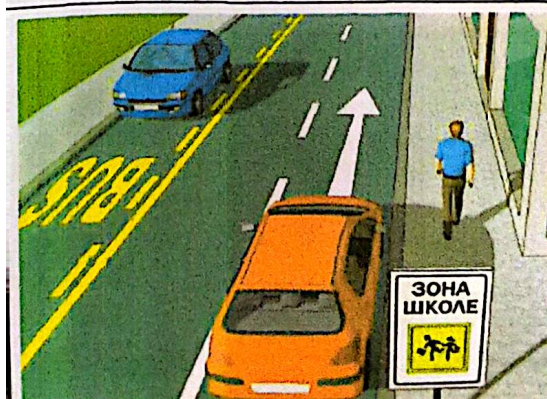

9. У ситуацији приказаној на слици, на путу у насељу, у времену од 7,00 до 21,00 сат, возач црвеног путничког возила дужан је да се креће брзином која није већа од:

- а) 30 km/h. 3
 б) 40 km/h.
 в) 50 km/h.

10. Плаво путничко возило, у ситуацији приказаној на слици, паркирано је:

- а) прописно, у саобраћајну траку уз десну ивицу коловоза. 2
 б) непрописно, у саобраћајној траци за возила јавног превоза путника.

	<p>21. Саобраћајни знак, приказан на слици, означава:</p> <p>а) наилазак на место где су постављени елементи за успоравање саобраћаја. <input type="checkbox"/></p> <p>б) приближавање опасној низбрдици. <input checked="" type="checkbox"/></p> <p>в) приближавање опасном успону. <input type="checkbox"/></p>	2	
	<p>22. Саобраћајни знак, приказан на слици, означава:</p> <p>а) место на коме се налази обележен пешачки прелаз. <input type="checkbox"/></p> <p>б) наилазак на место на путу на коме је обележен пешачки прелаз. <input type="checkbox"/></p> <p>в) посебно изграђену стазу за кретање пешака, по којој је забрањено кретање другим учесницима у саобраћају. <input checked="" type="checkbox"/></p>	2	
	<p>23. Саобраћајни знак, приказан на слици, означава:</p> <p>а) пут, односно део пута на коме је дозвољен саобраћај само за теретна возила. <input type="checkbox"/></p> <p>б) пут, односно део пута на коме је забрањен саобраћај возилима која превозе експлозив или лако запаљиве материје <input type="checkbox"/></p> <p>в) пут, односно део пута на коме је забрањен саобраћај за теретна возила. <input checked="" type="checkbox"/></p>	2	
	<p>24. Саобраћајни знак, приказан на слици, означава:</p> <p>а) завршетак зоне у којој је ограничена брзина кретања возила до 30 km/h. <input checked="" type="checkbox"/></p> <p>б) место где се завршава зона успореног саобраћаја. <input type="checkbox"/></p> <p>в) место где се завршава зона школе. <input type="checkbox"/></p>	2	
	<p>25. Саобраћајни знак, приказан на слици, означава:</p> <p>а) место на аутопуту где се отвара саобраћајна трака. <input type="checkbox"/></p> <p>б) место на аутопуту где се затвара саобраћајна трака. <input checked="" type="checkbox"/></p> <p>в) место на аутопуту где се затвара зауставна трака због сужења попречног профила пута. <input type="checkbox"/></p>	2	
	<p>26. Саобраћајни знак, приказан на слици, означава:</p> <p>а) близину места или место на коме се налази терен уређен за камповање у камп кућицама. <input type="checkbox"/></p> <p>б) близину терена који је уређен за излетнике. <input type="checkbox"/></p> <p>в) близину планинарског дома. <input checked="" type="checkbox"/></p>	2	
	<p>27. Саобраћајни знак, приказан на слици, означава:</p> <p>а) пут, односно део пута на коме је забрањен саобраћај за моторна возила која вуку прикључно возило осим полуприколице. <input type="checkbox"/></p> <p>б) пут, односно део пута на коме је забрањен саобраћај за моторна возила која вуку прикључно возило. <input checked="" type="checkbox"/></p> <p>в) пут, односно део пута на коме је забрањен саобраћај за теретна возила. <input type="checkbox"/></p>	2	
	<p>28. Саобраћајни знак, приказан на слици, означава:</p> <p>а) близину дела пута на коме је коловоз нераван због близине опасног превоја пута или веће избочине на коловозу. <input type="checkbox"/></p> <p>б) наилазак на део пута на коме је коловоз нераван због постојања опасних избочина и улегнућа на коловозу <input type="checkbox"/></p> <p>в) наилазак на место на путу где су постављена техничка средства за успоравање саобраћаја. <input checked="" type="checkbox"/></p>	2	
	<p>29. Саобраћајни знак, приказан на слици, означава:</p> <p>а) наилазак на место на путу на коме је обележен пешачки прелаз. <input checked="" type="checkbox"/></p> <p>б) место на коме се налази обележен пешачки прелаз. <input type="checkbox"/></p> <p>в) посебно изграђену стазу за кретање пешака, по којој је забрањено кретање другим учесницима у саобраћају. <input type="checkbox"/></p>	2	
	<p>30. Допунска табла, приказана на слици, постављена уз саобраћајни знак, означава:</p> <p>а) паркирање на коловозу паралелно са подужном осом коловоза <input type="checkbox"/></p> <p>б) паркирање на тротоару под углом у односу на подужну осу коловоза. <input type="checkbox"/></p> <p>в) паркирање на коловозу под углом, у односу на подужну осу коловоза. <input checked="" type="checkbox"/></p>	2	

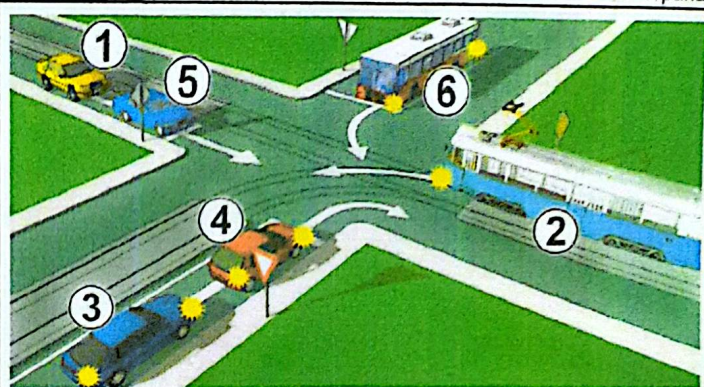
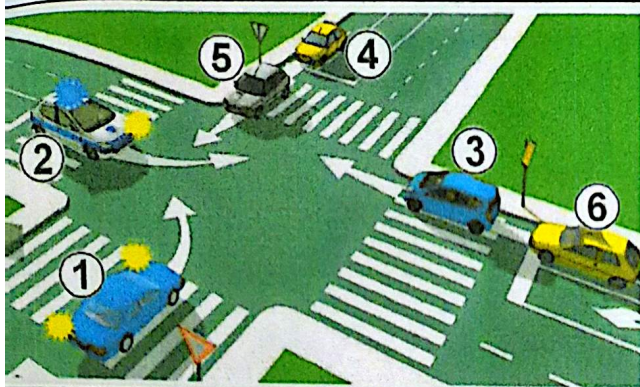

2 | 3 | 6 | 5 | 4 | 1 |

4

32.

2 | 5 | 1 | 4 | 3 | 6 |

4

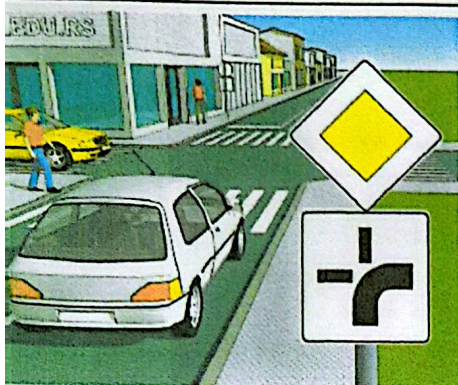

33. Допунска табла, приказана на слици, postavljena uz saobraćajni znak („put sa prvenstvom prolaza”), означава:

- a) затварање саобраћајне траке.
- б) обавезан смер кретања
- в) пружање пута са првенством пролаза

2

34. Саобраћајни знак („пут са првенством пролаза”), приказан на слици, припада групи знакова:

- a) обавештења.
- б) изричитих наредби.
- в) опасности

1

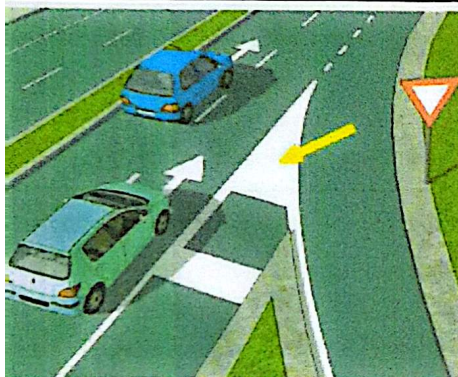

35. Попречна ознака („граничник”), приказана на слици, означава:

- a) део коловоза на коме је забрањен саобраћај због уливања саобраћаја са прилазног пута
- б) место за принудно заустављање возила.
- в) место затварања саобраћајне траке

2

36. Удвојена неспрекидана разделна линија означава:

- a) место отварања, односно затварања саобраћајне траке.
- б) забрану преласка преко те линије или кретања по њима, осим у случају претицања.
- в) забрану преласка преко те линије или кретања по њима.

2

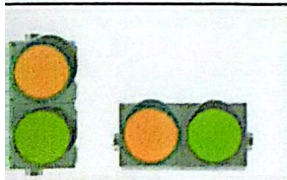

37. Семафори, приказани на слици, служе за:

- a) регулисање приступа возила.
- б) регулисање саобраћаја пешака
- в) регулисање саобраћаја трамваја

3

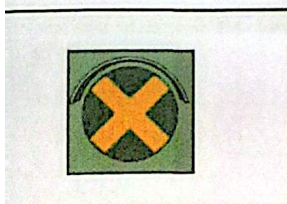

38. Светлосни саобраћајни знак, приказан на слици, означава:

- a) забрану кретања возилима према коме је окренуто лице знака.
- б) обавезно заустављање на месту непосредно испред знака.
- в) забрану пролаза, осим у случају када се возило не може безбедно зауставити испред знака.

3

Државни пут намењен искључиво за саобраћај мотоцикала, путничких возила, теретних возила и аутобуса, са или без прикључних возила, са физички одвојеним коловозним тракама за саобраћај из супротних смерова, са најмање две саобраћајне траке по смеру и једном зауставном траком за сваки смер, без укрштања у нивоу са другим путевима и железничким или трамвајским пругама, са потпуном контролом приступа, на који се може укључити или искључити само одређеним и посебно изграђеним јавним путем и као такав обележен прописаним саобраћајним знаком, јесте:

- a) мотопут.
- б) аутопут.

2

Растојање је:

- a) најкраћа уздужна удаљеност између најистуренијих тачака возила, лица, односно објеката
- б) најкраћа бочна удаљеност између најистуренијих тачака возила, лица, односно објеката
- в) међусобна удаљеност између возила која се крећу на путу у истој саобраћајној траци.

1

<p>41. Вучење натовареног теретног возила са прикључним возилом:</p> <p>а) није дозвољено</p> <p>б) дозвољено је само до првог места погодног за претовар терета, а изузетно и до првог места на коме се може отклонити неисправност на возилу.</p> <p>в) увек је дозвољено</p>		<input type="checkbox"/> <input checked="" type="checkbox"/> <input type="checkbox"/>	<p>3</p>
<p>52. Возачку дозволу за категорије С и С1 могу добити само они возачи који већ имају:</p> <p>а) дозволу за категорију В</p> <p>б) дозволу за категорију F</p> <p>в) дозволу за категорију А</p>		<input checked="" type="checkbox"/> <input type="checkbox"/> <input type="checkbox"/>	<p>1</p>
<p>53. Возач теретног возила или скупа возила чија је највећа дозвољена маса већа од 3500 kg или аутобуса, који је члан вишечлане посаде, може да користи дневни одмор и скраћени недељни одмор у возилу:</p> <p>а) уколико у њему постоји лежај за спавање сваког члана посаде возила и ако је возило у стању мировања.</p> <p>б) само уколико у њему постоји лежај за спавање сваког члана посаде возила.</p> <p>в) само ако је возило у стању мировања.</p>		<input checked="" type="checkbox"/> <input type="checkbox"/> <input type="checkbox"/>	<p>3</p>
<input checked="" type="checkbox"/>	<p>54. Ознака на дигиталном тахографу, приказана на слици, која служи евидентирању активности возача у возилу, означава:</p> <p>а) време управљања возилом.</p> <p>б) остало радно време</p> <p>в) време расположивости</p>	<input type="checkbox"/> <input type="checkbox"/> <input checked="" type="checkbox"/>	<p>3</p>
<p>55. Током периода у којем је дигитални тахограф ван употребе, односно неисправан, податке о активностима возача које тахограф више не евидентира или не штампа на исправан начин, возач је обавезан да уписује:</p> <p>а) у путни налог возила.</p> <p>б) на предњој страни термалног папира за испис.</p> <p>в) на полеђину термалног папира за испис.</p>		<input type="checkbox"/> <input type="checkbox"/> <input checked="" type="checkbox"/>	<p>3</p>
<p>56. Опрема за пружање прве помоћи величине "Б" се мора налазити:</p> <p>а) само у теретним возилима чија највећа дозвољена маса прелази 3500 kg</p> <p>б) у свим теретним возилима.</p> <p>в) само у теретним возилима чија највећа дозвољена маса прелази 7500 kg</p>		<input type="checkbox"/> <input checked="" type="checkbox"/> <input type="checkbox"/>	<p>2</p>
<p>57. Највећа дозвољена укупна маса скупа возила износи:</p> <p>а) 35 t</p> <p>б) 42 t</p> <p>в) 40 t</p>		<input type="checkbox"/> <input type="checkbox"/> <input checked="" type="checkbox"/>	<p>2</p>
<p>58. Укупно оптерећење две осовине прикључних возила са међусобним растојањем мањим од 1,0 m, не сме да прелази:</p> <p>а) 11 t</p> <p>б) 12 t</p> <p>в) 16 t</p>		<input checked="" type="checkbox"/> <input type="checkbox"/> <input type="checkbox"/>	<p>2</p>
<p>59. Сва возила која су први пут регистрована у Републици Србији након 1. јула 2011. године, морају имати жута бочна светла за означавање када њихова:</p> <p>а) дужина прелази 6 m</p> <p>б) висина прелази 2,8 m</p> <p>в) дужина прелази 4 m</p>		<input checked="" type="checkbox"/> <input type="checkbox"/> <input type="checkbox"/>	<p>2</p>
<p>60. У условима смањене видљивости, терет који на теретном или прикључном возилу прелази најудаљенију тачку на задњој страни возила, мора бити означен:</p> <p>а) црвеним светлом или светлоодбојном материјом црвене боје.</p> <p>б) црвеном тканином</p> <p>в) прописаном таблом.</p>		<input checked="" type="checkbox"/> <input type="checkbox"/> <input type="checkbox"/>	<p>3</p>